MRC
D'ARGENTEUIL
Authentique. Avec vous.

PROJET D'AGRICULTURE COMMUNAUTAIRE D'ARGENTEUIL

Atelier: Écono et écolo: idées politiques efficaces pour les collectivités rurales

Conférence sur les collectivités durables, FCM

Du 9 au 11 février 2016

Localisation - MRC d'Argenteuil

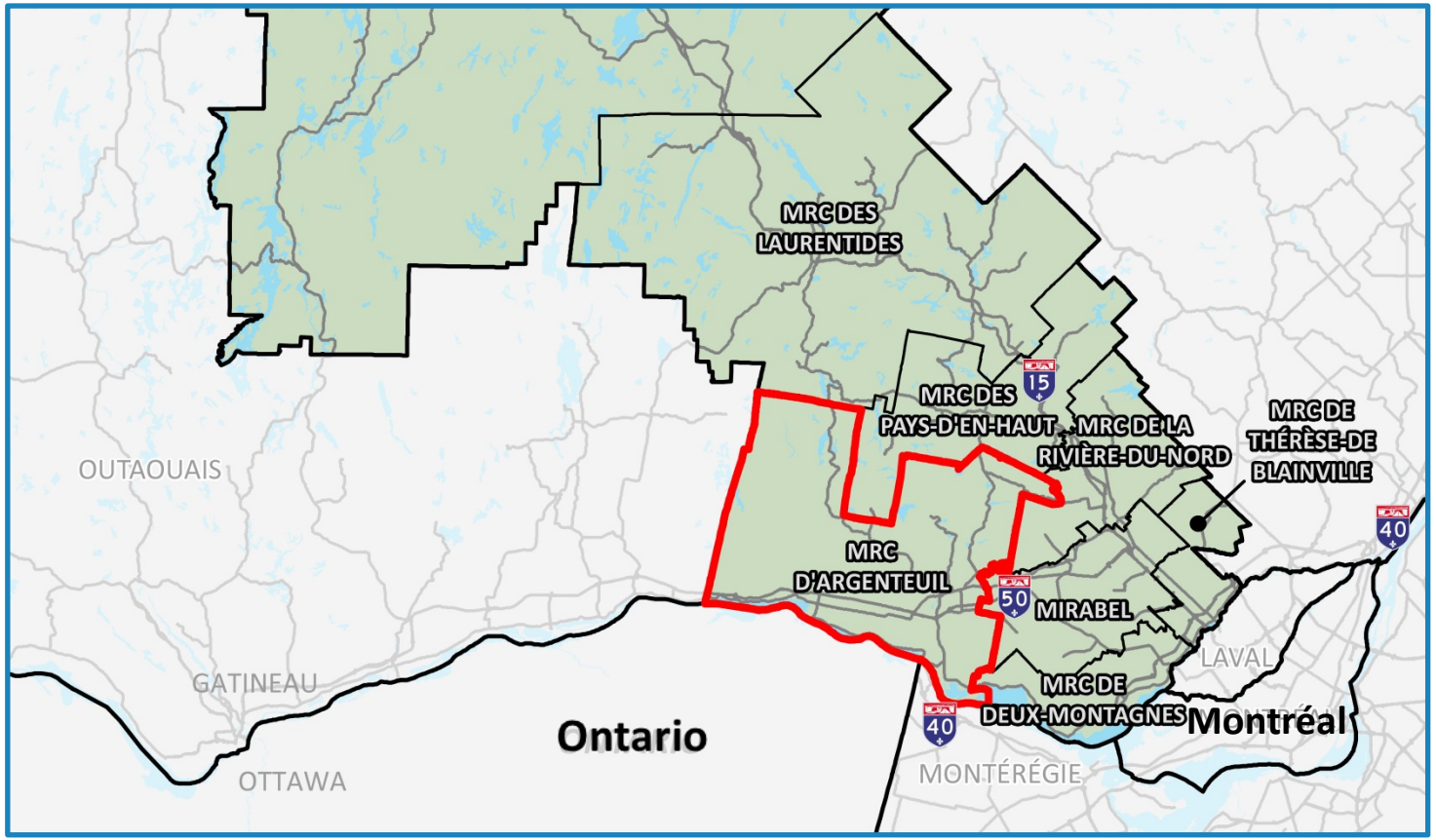

Données démographiques

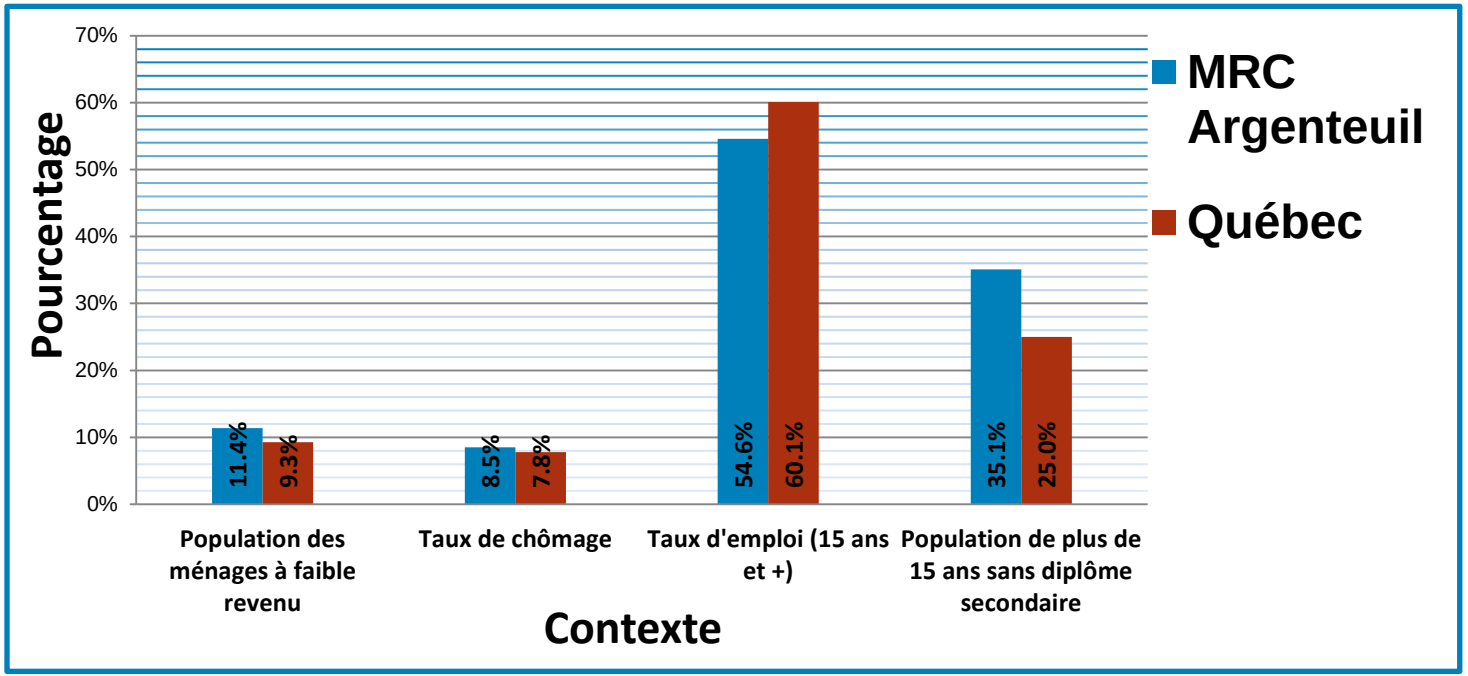

Source: Institut de la statistique du Québec
Source: Statistique Canada, ENM 2011

Données démographiques (suite)

Taux d'évolution de la population (2006-2012)[1]

- **MRC d'Argenteuil : 1,9 %**
- **Québec: 5,5 %**

Revenu moyen des ménages après impôts (2010)[2]

- **MRC d'Argenteuil : 47 649 $**
- **Québec: 55 121 $**

[1] Source: Le bilan démographique du Québec, Édition 2013
[2] Source: Statistique Canada, ENM 2011

Historique du projet

2011 – Adoption du Plan de développement de la zone agricole (PDZA)

2012 – Embauche d'un agent de développement agroalimentaire qui s'ajoute à l'équipe du Service de l'aménagement du territoire (SAT) de la MRC d'Argenteuil

2012 – Adoption de la Planification Stratégique 2013-2017 de la MRC d'Argenteuil *Ensemble façonnons l'avenir*

2013 – Acquisition d'un lot de 245 ha en zone agricole dont 45 ha cultivables

Historique du projet (suite)

2013 – Conception du projet et mobilisation des partenaires

2013 – Obtention d'une aide financière du gouvernement du Québec de 95 000 $

2014 – Réalisations de diverses études

- Étude à la mise en œuvre du projet d'agriculture communautaire
- Recensement des activités en sécurité alimentaire dans la MRC d'Argenteuil
- Analyses de sol afin d'optimiser la production

2015 – Embauche de ressources : agronome et ouvrière agricole

2015 – Production et récolte d'une superficie de 0,6 ha

Projet mobilisateur

Issu d’un consensus des partenaires du milieu

- **Partenaires de la Table de concertation en développement social d’Argenteuil (CDSA)**
- **Gouvernement du Québec, dans le cadre du Plan d’action gouvernemental pour la solidarité et l’inclusion sociale (PAGSIS): 95 000 $**
- **L’organisme Québec en Forme Argenteuil: 15 000 $**
- **MRC d’Argenteuil: 30 000 $**

Coût total du projet (2013-2015) : 140 000 $

Localisation du projet

Localisation du projet

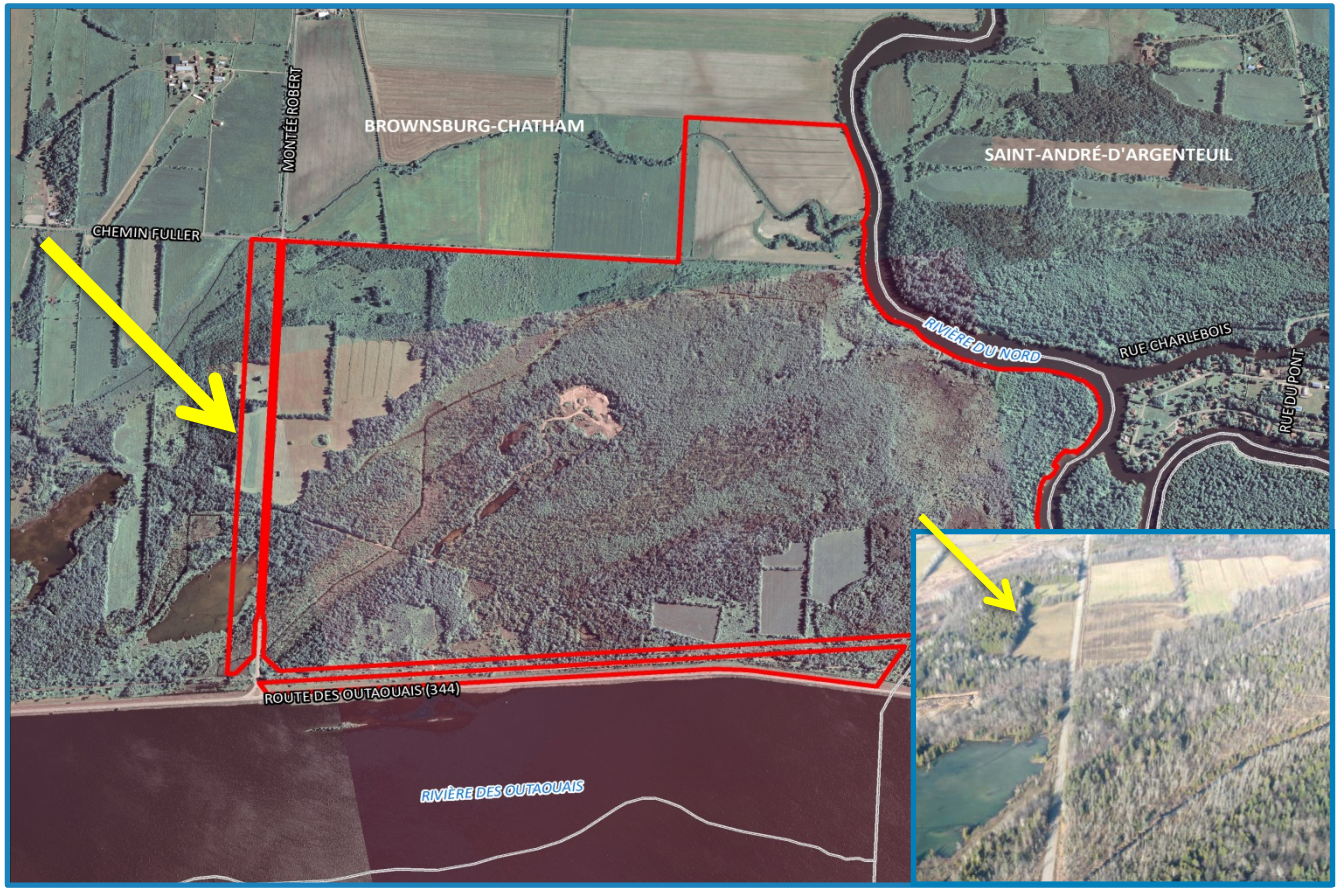

Modèle du projet

Figure 9. Modèle proposé pour le projet pilote, janvier 2014

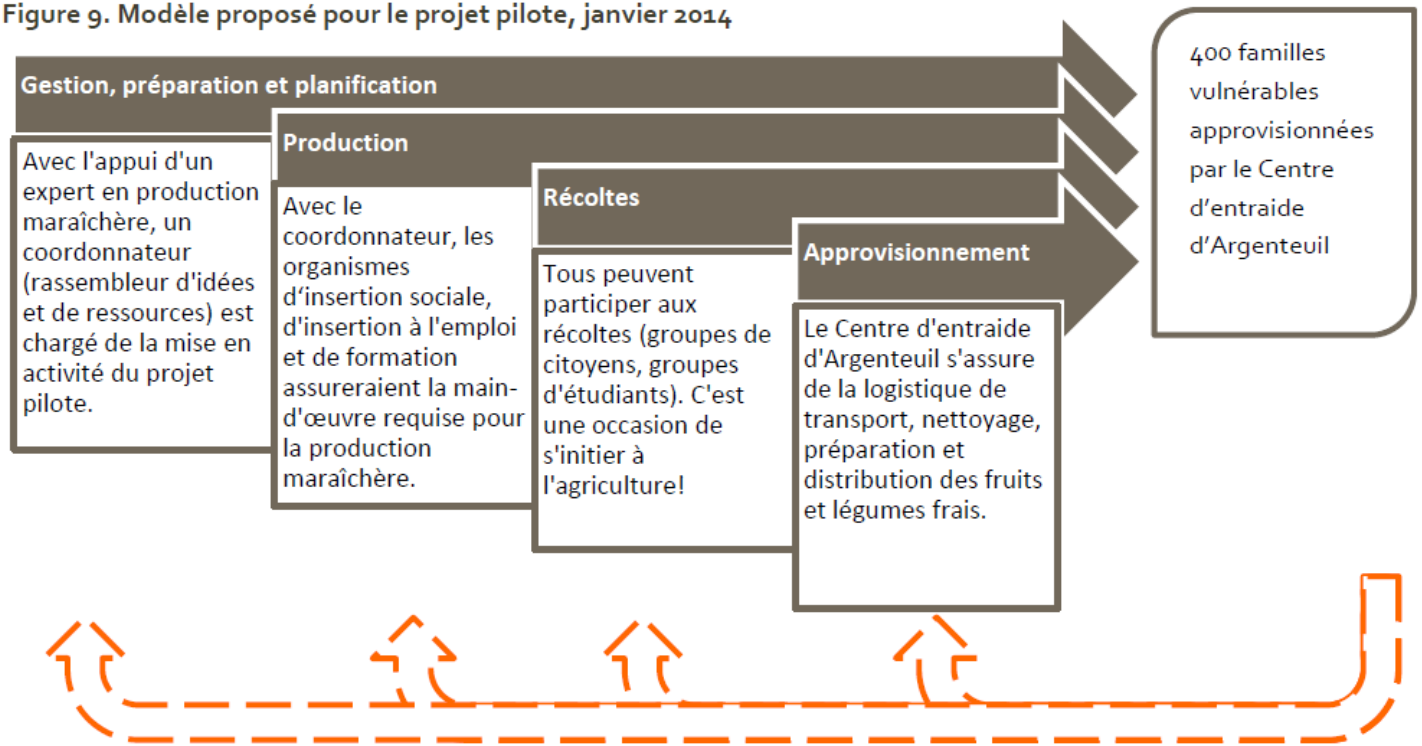

Objectif du projet

Bonifier l’offre de denrées alimentaires fraîches auprès de la clientèle visée

- **Identifier** les fruits, légumes et fines herbes
- **Cultiver** et **récolter** les 15 variétés sélectionnées
- **Distribuer** les denrées à travers les organismes de sécurité alimentaire auprès des 9 municipalités constituantes de la MRC d’Argenteuil

Choix des cultures

15 variétés de fruits, légumes et fines herbes

Étapes effectuées au champ

Janvier – avril

- Achat des semences
- Démarrage en serre des semences de cultures tardives (poireau, tomate, courge, etc.)
- Embauche d’une agronome à titre de consultante agricole et d’une ouvrière agricole

Étapes effectuées au champ

Mai – Installation des immobilisations

Étapes effectuées au champ

Mai – Installation système d’irrigation, épierrement, création de planches de culture

Étapes effectuées au champ

Juin – Premiers semis, transplantation des semences démarrées en serre, désherbage

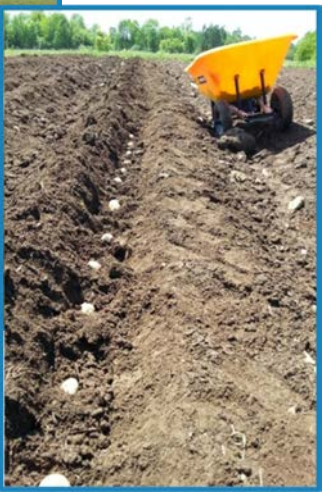

Étapes effectuées au champ

Juillet – Premières récoltes, désherbage

Étapes effectuées au champ

Juillet – Deuxième semis, engrais vert, travaux d’entretien

Vue panoramique du champ (juillet)

Étapes effectuées au champ

Août – Récoltes

Étapes effectuées au champ

Août – Récoltes

Étapes effectuées au champ

Août – Lancement officiel du projet

Étapes effectuées au champ

Septembre – Participation des partenaires aux récoltes

Étapes effectuées au champ

Septembre – Participation des partenaires aux récoltes

Étapes effectuées au champ

Septembre – Participation des partenaires aux récoltes

Étapes effectuées au champ

Septembre – Distribution des récoltes aux banques alimentaires

Étapes effectuées au champ

Septembre – Distribution des récoltes aux banques alimentaires

Étapes effectuées au champ

Octobre – Travaux de fermeture du champ

Résultats

- **Plus de 13 tonnes de fruits, légumes et fines herbes ont été cultivés, récoltés et distribués**
- **Développement d’une filière de distribution de denrées fraîches et de qualité**
- **Effet de levier pour l’enjeu de sécurité alimentaire**

Reconnaissance

Médias provinciaux

- Radio-Canada
- Québec en forme national
- Revues:
  - L'Actualité
  - Carrefour Action Municipale et Famille
  - Réseau québécois villes et villages en santé
  - Magazine Quorum de la Fédération québécoise des municipalités
  - Magazine Marché Municipal

Médias locaux – Laurentides et Argenteuil

- Le Régional, L'Argenteuil, The Review
- TVC Argenteuil (télévision communautaire)

Intérêts suscités

Organismes

- Centre collégial de transfert technologique (CCTT) de Victoriaville
- Centre d’innovation sociale en agriculture (CISA)
- Centre de recherche sur les innovations sociales (UQAM)
- Comité québécois de formation en saines habitudes de vie (Université de Sherbrooke)
- Territoires innovants en économie sociale et solidaire (TIESS)
- Québec EN FORME
- Conseil régional de développement social des Laurentides : Régal +
- Fédération canadienne des municipalités (FCM)
- Fédération québécoise des municipalités (FQM)

Six conseils

- Louer et acheter des terres cultivables
- Prendre le temps de faire des études préalables
- Collaborer avec les partenaires du milieu
- Bien connaitre les besoins de sa population
- Ne pas se lancer dans de grandes dépenses
- Faire appel à des ressources passionnées

Merci de votre participation et de votre collaboration

Jonathan Palardy, **B.A. Sc. Consommation**
Agent de développement agroalimentaire
Service de l'aménagement du territoire
jpalardy@argenteuil.qc.ca
T. 450 562-2474, poste 2342 | F. 450 562-1911

MRC D'ARGENTEUIL
Authentique. Avec vous.

430, rue Grace
Lachute (Québec) J8H 1M6
www.argenteuil.qc.ca